



Secretaría de
Modernización

Libro de Remuneraciones Electrónico

UN PROCESO DE TRANSFORMACIÓN DIGITAL



Presenta: Enzo Solari Brown

Coordinador de Proyectos de la Secretaría de Modernización del Estado
del Ministerio de Hacienda.

Alcance de la presentación

01

La Secretaría de Modernización

¿Qué es la SM?

02

Otros proyectos de la SM

Proyectos transversales

03

El Proyecto de modernización de la DT

Portal Mi DT

04

El Libro de Remuneraciones

Historia y definición

05

Integraciones

Un desafío constante

06

Impacto del LRE

Sector público y privado



01

 QUÉ ES LA
SECRETARÍA DE
MODERNIZACIÓN?



01

En base al decreto N°12 de 2018 del Ministerio Secretaría General de la Presidencia, se crea la **Secretaría de Modernización** del Estado del Ministerio de Hacienda, la que **diseña, gestiona y apoya el desarrollo de proyectos transversales** de modernización del Estado.



01

Ejes de la Secretaría de Modernización



01

Estrategia de Transformación Digital

02

Estrategia de Gobierno Basado en Datos

03

Estrategia de Servicios Compartidos

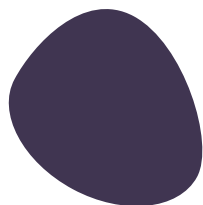





Otros proyectos de la SM





02

Otros proyectos de la SM

-  Encuesta de satisfacción
-  Notificador del Estado
-  Licencia de conducir digital
-  Nueva tienda Convenio Marco

02

Encuesta de Satisfacción

Instituciones

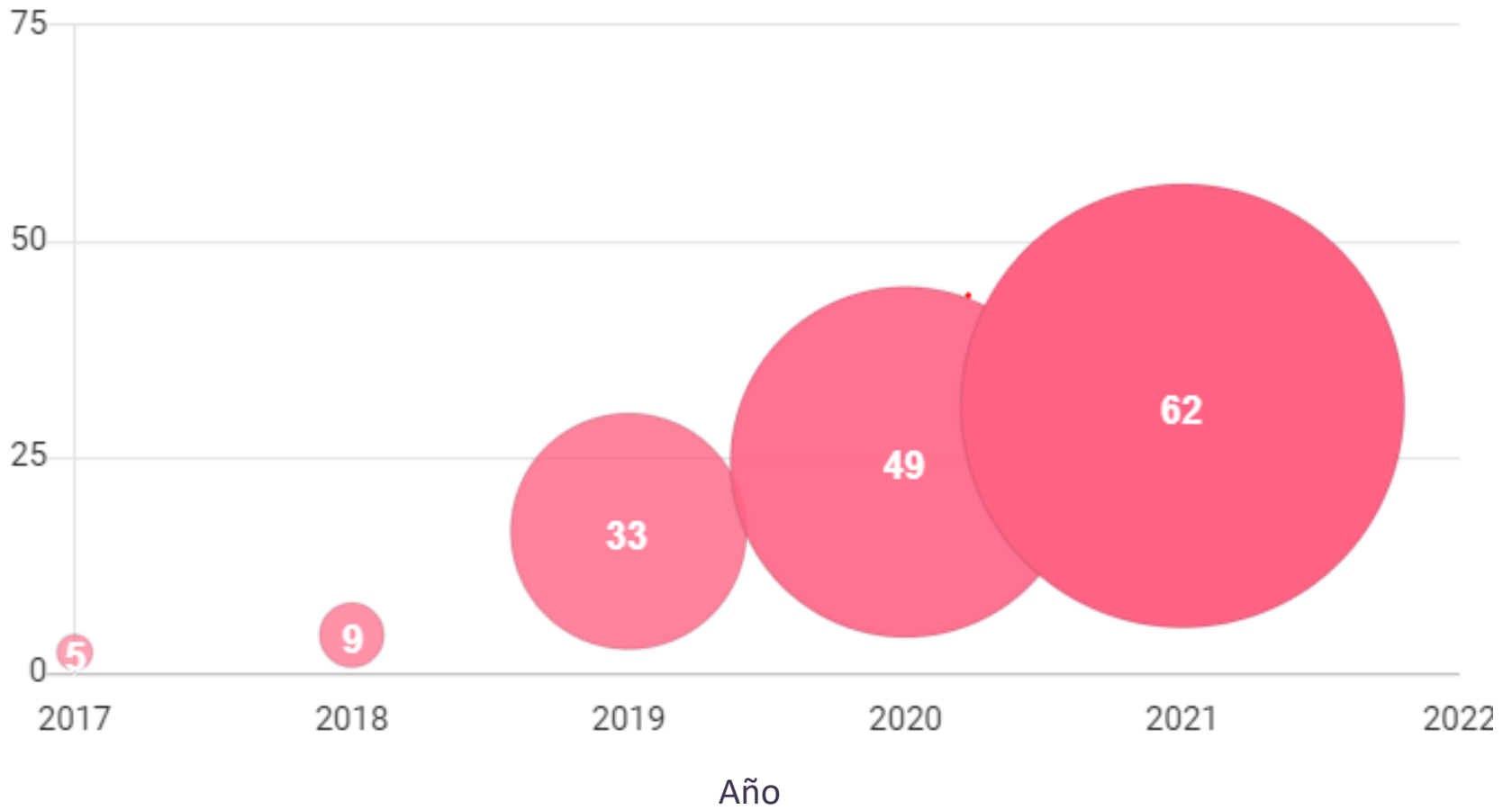

El Proyecto de modernización de la DT

03

MODERNIZACIÓN DE LA DIRECCIÓN DEL TRABAJO

El año 2015 la Dirección del Trabajo comienza un proceso de transformación de gran magnitud, apalancado por el Programa de Modernización, hoy Secretaría de Modernización.

2015



2021



...

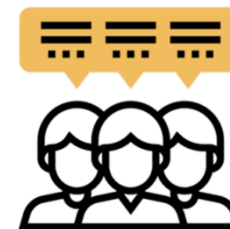

03



ORGANIZACIÓN INTERNACIONAL
DEL TRABAJO



PROYECTO
DESAFIANTE



APOYO
EXTERNO



RECURSOS
MONETARIOS



03

El Portal MiDT

El Portal Mi DT es un sistema informático que la Dirección del Trabajo pone a disposición de sus usuarios Trabajadores, Empleadores y Dirigentes de Organizaciones Sindicales, para que puedan **realizar una serie de trámites y servicios a través de internet**, sin tener que asistir personalmente a las Inspecciones del Trabajo.

03

EL Portal Mi DT

Mi DT está basado en un concepto de integración en sus productos, en todo el ciclo laboral, con una base de arquitectura que lo permite.

Inicio Relación Laboral

Contrato electrónico

Término Relación Laboral

- Carta de aviso de despido
- Renuncia voluntaria electrónica

Relación Laboral

Libro remuneraciones electrónico

Finiquito

- Finiquito electrónico



03

Viaje del usuario. Autenticación en Portal Mi DT.

Realiza trámites digitales multiplataforma, ahorra tiempo y sáltate la fila

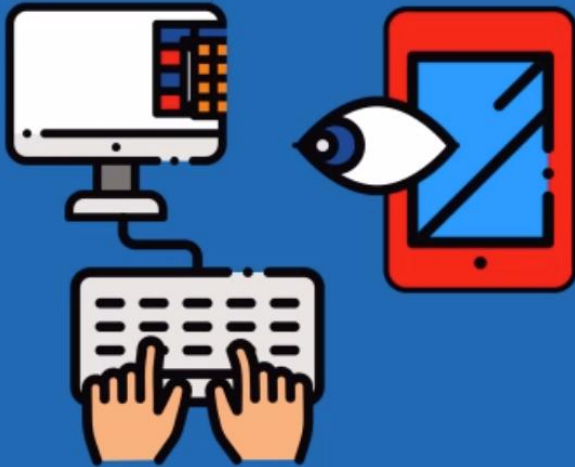

¡Bienvenido! Tus trámites laborales más importantes a través de la página web de la DT

La Dirección del Trabajo pone a tu disposición los trámites laborales mediante el uso de Clave Única.

[Más información sobre la Clave Única](#)

 [Iniciar sesión](#)

 [Manual de Usuario](#)

 [Verificador de documentos](#)

03

Viaje del usuario. Autenticación en Portal Mi DT

Realiza trámites digitales multiplataforma, ahorra tiempo y sáltate la fila

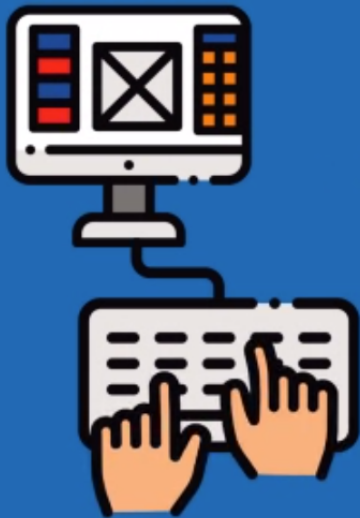

Enzo Renato Solari ▾

Antes de acceder al sitio debes elegir el perfil

TRABAJADOR >

EMPLEADOR >

DIRIGENTE SINDICAL >

 Manual de Usuario

 Verificador de Documentos

03

Viaje del usuario

Autenticación en Portal Mi DT:

Trabajador



CAMBIAR PERFIL

Enzo Renato Solari
PERFIL TRABAJADOR

PERFIL TRABAJADOR

Pactos de Reducción Temporal de la Jornada de Trabajo
(Para acceder a los beneficios de la "Ley de Protección del Empleo")

Suscriba Aquí



Pactos de Trabajo a Distancia o Teletrabajo

Revise y descargue sus comprobantes Aquí



Trámites y servicios



Constancia Laboral



Finiquito Laboral Electrónico



Contrato de Trabajo Electrónico



Suscripción de Pactos y Registros

▶ [Actuaciones Ministro de Fe](#)

▶ [Contratos de Trabajo y Despido](#)

▶ [Denuncias y Solicitudes](#)

▶ [Consultas e Información](#)

03

Viaje de usuario. Autenticación en Portal Mi DT: Empleador

Realiza trámites digitales multiplataforma, ahorra tiempo y sáltate la fila



 Enzo Renato Solari ▾

Indica que tipo de empleador seleccionarás

[▶ Empleador Individual](#)

[▶ Empleador Persona Jurídica](#)

[Volver](#)

03

Viaje del usuario

Autenticación en Portal Mi DT:

Empleador Individual

Realiza trámites digitales multiplataforma, ahorra tiempo y sáltate la fila

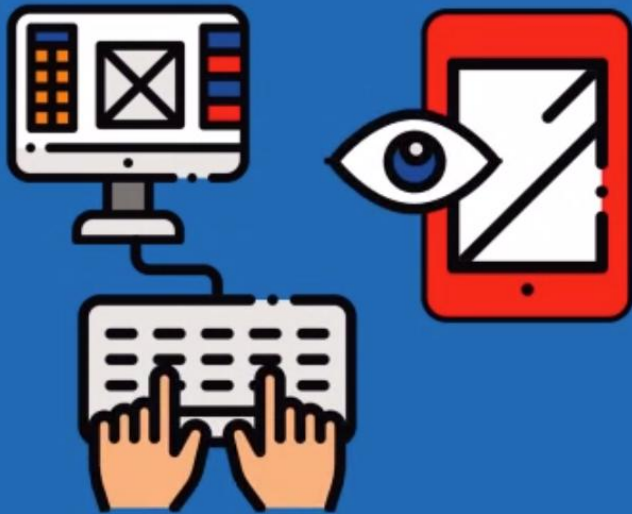

Mi DT

Enzo Renato Solari ▾

Indica que tipo de empleador seleccionarás

▾ [Empleador Individual](#)

Persona Natural

Empresario Individual

▸ [Empleador Persona Jurídica](#)

[Volver](#)

03

Autenticación en Portal Mi DT:

Empleador Individual Persona Natural



CAMBIAR PERFIL

Enzo Renato Solari
PERFIL EMPLEADOR

PERFIL EMPLEADOR INDIVIDUAL PERSONA NATURAL: ENZO RENATO

Pactos de Trabajo a Distancia o Teletrabajo

Registre Aquí



Trámites y servicios



Contrato de Trabajo Electrónico



Suscripción de Pactos y Registros



Libro de Remuneraciones Electrónico

▶ [Libro de Remuneraciones Electrónico](#)

▶ [Actuaciones Ministro de Fe](#)

▶ [Contratos de Trabajo y Despido](#)

▶ [Denuncias y Solicitudes](#)

▶ [Consultas e Información](#)

03

Viaje del usuario

Autenticación en Portal Mi DT:

Empleador

Realiza trámites digitales multiplataforma, ahorra tiempo y sáltate la fila



 Enzo Renato Solari ▾

Indica que tipo de empleador seleccionarás

▶ [Empleador Individual](#)

▶ [Empleador Persona Jurídica](#)

[Volver](#)

03

Viaje del usuario

Autenticación en Portal Mi DT:

Empleador Persona Jurídica

Realiza trámites digitales multiplataforma, ahorra tiempo y sáltate la fila



 Enzo Renato Solari ▾

Indica que tipo de empleador seleccionarás

[▶ Empleador Individual](#)

[▶ Empleador Persona Jurídica](#)

[Volver](#)

03

Viaje del usuario

Autenticación en Portal Mi DT:

Empleador Persona Jurídica

Realiza trámites digitales multiplataforma, ahorra tiempo y saltate la fila



Enzo Renato Solari ▾

Indica que tipo de empleador seleccionarás

[▶ Empleador Individual](#)

[▼ Empleador Persona Jurídica](#)

████████████████████

██

[Volver](#)

03

Viaje del usuario

Autenticación en Portal Mi DT:

Empleador Persona Jurídica



CAMBIAR PERFIL

Enzo Renato Solari
PERFIL EMPLEADOR

PERFIL EMPLEADOR PERSONA JURÍDICA:

Pactos de Reducción Temporal de la Jornada de Trabajo ("Ley de Protección del Empleo")

Ingresa Aquí



Pactos de Trabajo a Distancia o Teletrabajo

Registre Aquí



Trámites y servicios



Finiquito Laboral Electrónico



Contrato de Trabajo Electrónico



Suscripción de Pactos y Registros



Libro de Remuneraciones Electrónico

[▶ Libro de Remuneraciones Electrónico](#)

[▶ Actuaciones Ministro de Fe](#)

[▶ Contratos de Trabajo y Despido](#)

[▶ Denuncias y Solicitudes](#)

[▶ Consultas e Información](#)

03

Autenticación en Portal Mi DT: Administrar representantes electrónicos laborales

Realiza trámites digitales multiplataforma, ahorra tiempo y sáltate la fila



¡Bienvenido! Tus trámites laborales más importantes a través de la página web de la DT

La Dirección del Trabajo pone a tu disposición los trámites laborales mediante el uso de Clave Única.

[Más información sobre la Clave Única](#)

INICIAR SESIÓN

 ClaveÚnica

 Manual de Usuario

 Verificador de documentos

Empresa persona jurídica: Administre sus Representantes Electrónicos Laborales.
[Iniciar Sesión](#)



03

Autenticación en Portal Mi DT: Administrar representantes electrónicos laborales

Administre a sus Representantes Laborales Electrónicos

La Dirección del Trabajo ha creado este espacio para que las empresas administren a sus Representantes Electrónicos Laborales en 3 simples pasos:

1. Iniciar sesión con clave SII
2. Eliminar o agregar Rut de los Representantes Electrónicos Laborales
3. Guardar y Aceptar



Iniciar sesión

Desde ahora tus Representantes Electrónicos Laborales podrán operar en línea en la nueva plataforma **Mi DT**.

Volver a autenticación con [Clave Única](#)

El Libro de Remuneraciones





04

El Libro de Remuneraciones

De conformidad con lo establecido en el artículo 62 del Código del Trabajo el empleador se encuentra **obligado** a llevar un libro de remuneraciones, cuando cuenta con **cinco o más trabajadores**.

En este registro, la empresa debe informar al menos los siguientes datos:

- Nombre y apellido del trabajador
- Remuneración imponible
- Remuneración no imponible
- Remuneración total



04

El Libro de Remuneraciones Electrónico

El Libro de Remuneraciones Electrónico (LRE) es una plataforma electrónica puesta a disposición de los empleadores en el Portal Mi DT, que permite a los empleadores registrar los pagos de remuneraciones efectuados a sus respectivos trabajadores, en forma estandarizada y mensual, con carácter de equivalente electrónico a la obligación del artículo 62 del Código del Trabajo.

04

El Libro de Remuneraciones electrónico

Pactos de Reducción Temporal de la Jornada de Trabajo ("Ley de Protección del Empleo")

Ingrese Aquí



Pactos de Trabajo a Distancia o Teletrabajo

Registre Aquí



Trámites y servicios



Finiquito Laboral Electrónico



Contrato de Trabajo Electrónico



Suscripción de Pactos y Registros



Libro de Remuneraciones Electrónico

▶ [Libro de Remuneraciones Electrónico](#)

▶ [Actuaciones Ministro de Fe](#)

▶ [Contratos de Trabajo y Despido](#)

▶ [Denuncias y Solicitudes](#)

04

El Libro de Remuneraciones electrónico

[CAMBIAR PERFIL](#) Enzo Renato Solari
PERFIL EMPLEADOR

PERFIL EMPLEADOR PERSONA JURÍDICA:

Libro de Remuneraciones Electrónico

[VOLVER A TRAMITES](#)

Año:

2021



Libro de Remuneraciones Electrónico

Mes	Estado	
Julio	Sin Declarar	 Declarar
Junio	Sin Declarar	 Declarar
Mayo	Sin Declarar	 Declarar
Abril	Sin Declarar	 Declarar
Marzo	Sin Declarar	 Declarar
Febrero	Sin Declarar	 Declarar

04

El Libro de Remuneraciones electrónico



CAMBIAR PERFIL

Enzo Renato Solari
PERFIL EMPLEADOR

PERFIL EMPLEADOR PERSONA JURÍDICA:

Libro de Remuneraciones Electrónico

[VOLVER A TRAMITES](#)



Año:

2021

Libro de Remuneraciones Electrónico

Mes	Estado	
Julio	Sin Declarar	Declarar
Junio	Sin Declarar	Declarar
Mayo	Sin Declarar	Declarar
Abril	Sin Declarar	Declarar
Marzo	Sin Declarar	Declarar
Febrero	Sin Declarar	Declarar

04

El Libro de Remuneraciones electrónico



CAMBIAR PERFIL

Enzo Renato Solari
PERFIL EMPLEADOR

PERFIL EMPLEADOR PERSONA JURÍDICA:

Libro de Remuneraciones Electrónico

[VOLVER A TRAMITES](#)

Mes: Julio 2021

Archivo CSV Formulario

[Ver listado de trabajadores](#)

ENVIAR DECLARACIÓN

Elegir Archivo

Libro de Remuneraciones Electrónico

Detalle	Acciones
No se registra información.	
< < > >	

[VOLVER](#)

04

El Libro de Remuneraciones electrónico



CAMBIAR PERFIL

Enzo Renato Solari
PERFIL EMPLEADOR

PERFIL EMPLEADOR PERSONA JURÍDICA:

Libro de Remuneraciones Electrónico

VOLVER A TRAMITES



Año:

2021



Libro de Remuneraciones Electrónico

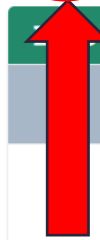

Mes	Estado	
Julio	Sin Declarar	Declarar
Junio	Sin Declarar	Declarar
Mayo	Sin Declarar	Declarar
Abril	Sin Declarar	Declarar
Marzo	Sin Declarar	Declarar
Febrero	Sin Declarar	Declarar

PERFIL EMPLEADOR PERSONA JURÍDICA:

Libro de Remuneraciones Electrónico

[VOLVER A TRAMITES](#)

! Remuneracion mensual del trabajador

En el presente formulario, el empleador deberá ingresar mensualmente las remuneraciones de sus trabajadores en forma estandarizada.

Identificación del trabajador

Haber

Aporte del empleador

Descuentos

Totales

! Información Importante

Esta categoría está destinada a la individualización y caracterización del trabajador, la naturaleza del contrato de trabajo y las condiciones generales de prestación de servicios.

Identificación del trabajador

RUT del trabajador *

! Ingrese el rut de trabajador

Relación Laboral

Fecha inicio contrato(1102) *

Complete formato
dd/mm/aaaa

Fecha término de contrato(1103)

Complete formato
dd/mm/aaaa

04

El Libro de Remuneraciones

Libro de Remuneraciones Electrónico

Olvídate de bucear en tu planilla con

Evita pasar horas buscando y completando la información de tus colaboradores todos los meses, automatiza tu libro de remuneraciones electrónico.

Enviar



Automatiza tu
> **Libro de Remuneraciones Electrónico**



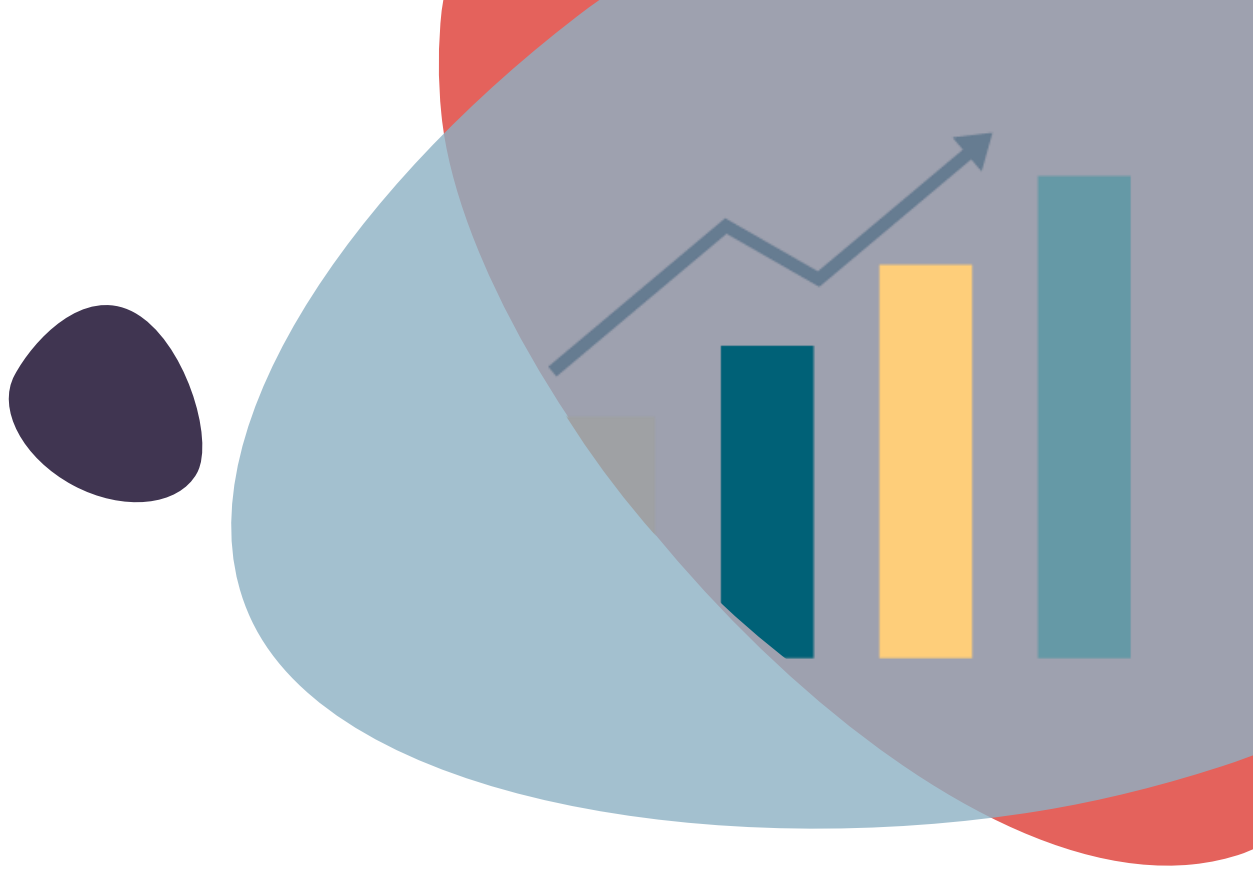

EL LRE EN NÚMEROS



04

El Libro de Remuneraciones electrónico

Indicadores	Escenario al				
	04/04/21	04/05/21	08/06/21	06/07/21	03/08/21
Empleadores usuarios de la plataforma	236	2.835	4.636	6.094	9.507
Total declaraciones (con o sin observaciones)	236	4.596	13.108	24.629	50.730
Total trabajadores informados	3.635	216.892	496.967	960.586	1.641.252
Trabajadores por empresa	1-388	1-4.766	1-4.766	1-22.857	1-23.277
Empleadores con declaraciones 2020	2	27	158	320	739
Empleadores con declaraciones 2021	104	2.835	4.636	6.064	9.460

04

El Libro de Remuneraciones electrónico

Indicadores	Escenario al				
	04/04/21	04/05/21	08/07/21	06/07/21	03/08/21
Empleadores usuarios de la plataforma	236	2.835	4.636	6.094	9.507
Total declaraciones (con o sin observaciones)	236	4.596	13.108	24.629	50.730
Total trabajadores informados	3.635	16.892	496.967	960.586	1.641.252
Trabajadores por empresa	1-388	1-4.766	1-4.766	1-22.857	1-23.277
Empleadores con declaraciones 2020	2	27	1	320	739
Empleadores con declaraciones 2021	104	2.835	4.636	6.064	9.460

**LEY DE
MODERNIZACIÓN**

INTEGRACIONES

05

INTEGRACIONES



HOY



FUTURO

05

INTEGRACIONES

Licencias
Médicas

Licencia Médica Electrónica

Sin trámites, con toda la protección

imed

Médicos

Empleadores

Trabajadores



Para contratar Licencia Médica Electrónica haz Click **AQUÍ**



Para recibir y tramitar Licencia Médica Electrónica haz Click **AQUÍ**



Para ver el estado de tu Licencia Médica Electrónica haz Click **AQUÍ**

05

INTEGRACIONES

Licencias
Médicas



05

INTEGRACIONES

Registro
Social de
Hogares

REGISTRO SOCIAL DE HOGARES

TU INFORMACIÓN, TUS BENEFICIOS.

¿Qué trámites puedes hacer online?

Al ingresar con la Claveúnica podrás visualizar toda la información de tu hogar, descargar la cartola, revisar tus datos y los de tu hogar, solicitar modificaciones y ver el estado en que se encuentran tus solicitudes

Ingresar acá

 Claveúnica

Si no tienes tu Claveúnica
revisa cómo obtenerla [aquí](#)

Ingresar acá

Clave RUN

Si no tienes Claveúnica
utiliza el número de serie de tu
cédula de identidad vigente

05

INTEGRACIONES

Bolsa
Nacional
de
Empleo



Ingreso

Registro

Recuperar contraseña



Empresas



Instituciones

¿Qué empleo buscas?

¿Qué trabajo o empresa busca?

Q BUSCAR



05

INTEGRACIONES: SII Y DECLARACIÓN JURADA 1887

Esta Declaración Jurada debe ser presentada por las **personas naturales o jurídicas que ejerzan o desarrollen una actividad empresarial** que hayan pagado rentas del Art.42 N°1, de la Ley de la Renta, consistente únicamente en **sueldos, sobresueldos, salarios** y cualesquiera otras rentas similares.

El uso del Libro de Remuneraciones Electrónico, sustituye dicha obligación.

IMPACTO DEL LRE

06

IMPACTO DEL LRE



FISCALIZACIÓN

Fiscalización en línea y de forma estandarizada.



POLÍTICA PÚBLICA

Diseño de políticas públicas con base en la información.



ESTANDARIZACIÓN

Libro de remuneraciones único



INTEROPERABILIDAD

Posibilidad de entregar información a otras instituciones. DJ 1887 para privados automática.

INFORMACIÓN

Usar datos para mejorar la gestión estatal.

EFICIENCIA

Para las Pymes en sus procesos.

06

LECCIONES APRENDIDAS

Es clave el compromiso de la alta dirección.



COMPROMISO INSTITUCIONAL

Concentración en el objetivo y no en la burocracia.



VOLUNTAD

Equipos comprometidos con roles bien definidos.



EQUIPOS

Visión macro, deja de lado la lógica 'de silos'.



INTEROPERABILIDAD

Generación de espacios de confianza. Foco en las personas.



COMUNICACIÓN

¿Qué viene a futuro para el LRE?



Posibilidad de contar nuestra experiencia a otros países (somos pioneros en LATAM)

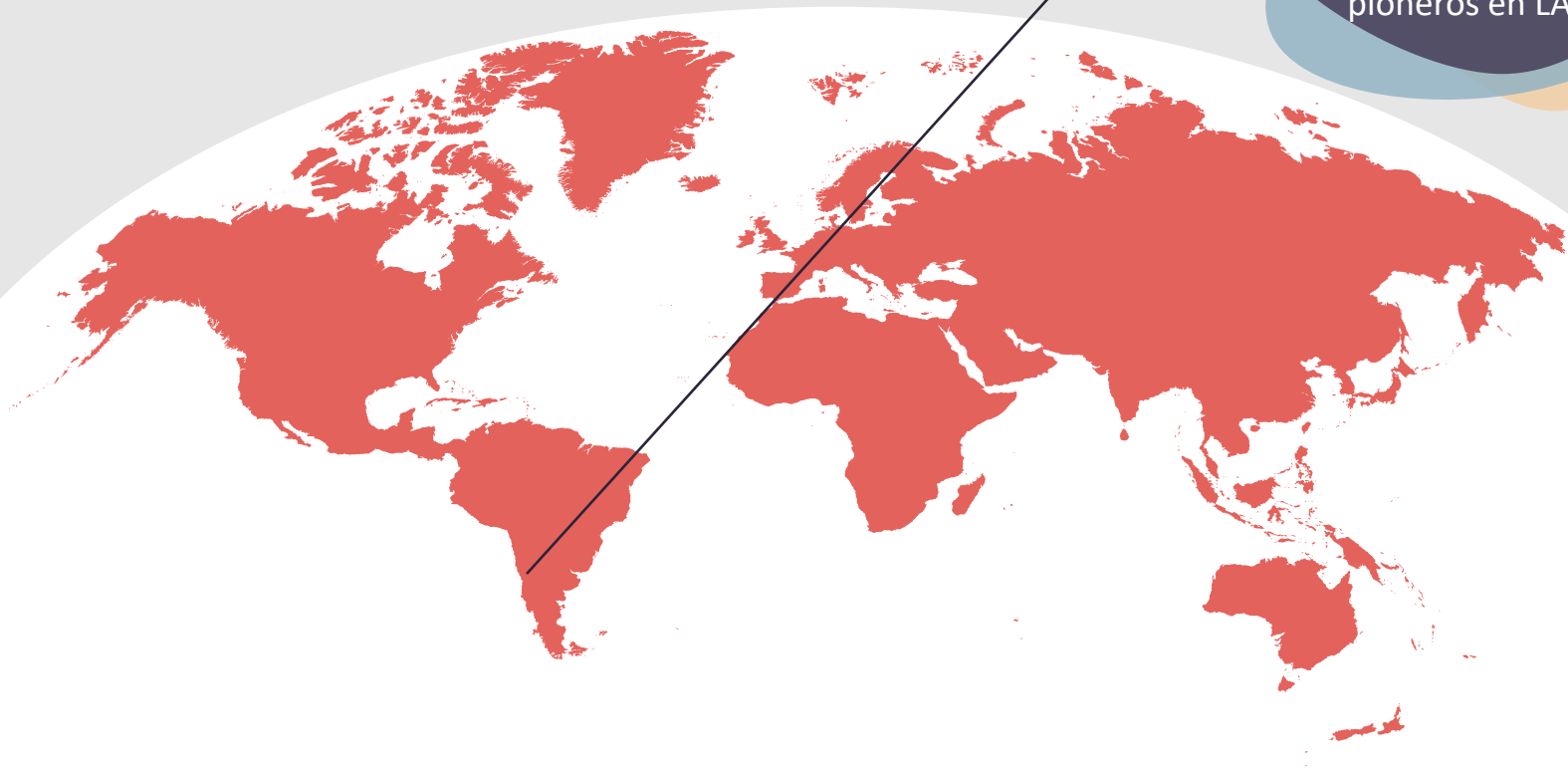

The logo is a stylized white 'S' with a red horizontal bar at the top.

Secretaría de
Modernización